MISSION
広川町から九州をつなぐ!!

地域と共に歩み、成長する会社！

地域の小学校で、社長自ら物流に関する出張授業を行っています。身の回りにあるモノがどのように運ばれてきたのか「物流の世界」への興味を育むとともに、世の中にいろいろな職業があることを知ってもらうための取り組みです。

運送業　一般貨物自動車運送事業・貨物軽自動車運送事業・貨物運送取扱事業・倉庫業

株式会社原口商事

WHAT WE DO 株式会社原口商事

弊社の事業は一般貨物自動車運送事業で、いわゆる運送屋さんです。しかし、ただモノを運ぶだけではありません。モノを生産された方々の想い、販売される方々の想い、購入される方々の想い、それぞれの想いを大切に想い、輸送をさせていただいております。また、日本経済の末端を担う仕事でもあり、やりがいを持てる仕事です。

募集対象

高校卒　専門卒　大学卒　中途

職場風景を YouTubeで配信中!
詳しい企業情報は WEB版をチェック!

https://l-w.jp/haraguchi-kamotsu/

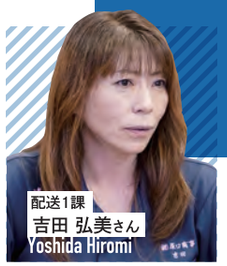

配送1課
吉田 弘美さん
Yoshida Hiromi

STORY
女性がより楽しく活躍できる業界に！

業務内容
運搬と配送

資　格：普通自動車第一種運転免許
　　大型自動車第一種運転免許
特　技：般若心経を唱えられる
趣　味：のんびりすること
性　格：面倒くさがりだけど真面目

入社当初から仕事に対する姿勢は変わりましたか？

入社当初から、仕事に対する姿勢は「真面目に・一生懸命・心を込めて」と変わりませんが、考え方には変化があります。

運送業はやはり男性中心の業界ですから、初めは「男性には絶対負けない！」というガツガツ、トゲトゲした考え方でがむしゃらに突き進んでいました。しかし年を重ねる毎に、自分に出来ることや自分にしか出来ないこと、女性が活躍しやすくなる方法を考えることが中心になり、現在は「トラック業界で女性が楽しく活躍できる環境を実現したい！」という目標を持って働いています。

交代勤務ではないので無理なく、ライフスタイルに合わせて働ける！

WEBをCHECK! TIME SCHEDULE

人々の生活に欠かせない食品業界を支えています！

食品業界は社会的影響や景気変動を受けにくく、安心な業界と言えます。

配送1課
滝本 香織さん
Takimoto Kaori

STORY
日本社会の物流を支える仕事に誇りを持っています！

業務内容
運搬と配送

入社年：2019年
資　格：中型自動車第一種運転免許
　　訪問介護員2級養成研修課程修了
　　介護保険実務士
　　医療秘書実務士
特　技：手芸
趣　味：お菓子作り、音楽鑑賞
性　格：明るい

入社当初から仕事に対する姿勢は変わりましたか？

入社前まで、お店で手に取る商品が「どこから、誰が運んできたのか」考えたことがありませんでした。しかしトラックに乗るようになって、お店で売られている商品のほとんどをトラックが運んでいると気付かされました。トラックドライバーとは社会に対しとても重要な役割を担った仕事だと感じ、商品を待っているお客様の為に安全運転と丁寧な作業を心がけたいという意識が高まりました。

配送1課
鬼丸 幸子さん
Unimaru Sachiko

STORY
未経験でも大丈夫！仲間が支えてくれます。

業務内容
運搬と配送

入社年：2021年
資　格：普通自動車第一種運転免許
特　技：誰とでも仲良くなれる
趣　味：ギター
性　格：明るい

どんな職場ですか？

本当に明るい会社です！配送中は一人ですが、会社に帰ってくれば皆さんが気にかけて声をかけてくれます。悩みごともどこかに行ってしまうほど元気をもらえて、次の日も元気に仕事が出来ます。社員の研修や資格取得支援もしっかり用意されているので、未経験の方も安心して挑戦できる環境だと思います。

約6割が未経験での入社！
資格取得支援に加え、
約1ヶ月間の研修があり安心！

女性も高齢者も若者も…みんなが働きやすく、挑戦できる環境を作っていきたい。

現在、会社が力を入れている取り組みは何ですか？

弊社も時代の変化に伴い、会社のサービス向上や事業幅の拡大、そして社員の働きやすい環境づくりに意欲的に取り組んでいる最中です。

特に働く環境に関しては、運送業はまだまだ、男性が中心となって働いているイメージが強いかと思います。しかし働く時間や作業内容を考えて配分すれば、女性やご高齢の方も十分に活躍できる仕事です。どのような立場の方も無理なく働ける環境を考え、誰しもが広川町の一員として活躍できる場を提供できれば幸いです。

仕事のモチベーションは？

一生懸命仕事をしている社員や、社員達の笑顔を見ると自分の仕事のやる気につながります。管理職として、「いかに社員の笑顔を増やせるか」ということは考え続けたいと思います。

INTERVIEW

本部長 運行管理責任者
和田 崇さん
Wada Takashi

[DATA]

〒834-0123　福岡県八女郡広川町大字藤田1426-7
TEL▶0943-32-3635　URL▶https://www.haraguchi-kamotsu.co.jp/
FAX▶0943-32-3634　E-mail▶t.ikuta.haraguchi@email.plala.or.jp
【設立】1996年5月
【従業員数】75名

短距離輸送&勤務時間固定なので生活リズムを大切にできます！
未経験でも安心の教育制度！
頑張りに応じた評価制度！